

ISTITUTO COMPRENSIVO DI CASTIGLIONE TORINESE

Via Don Brovero, 11 - 10090 CASTIGLIONE T.SE

Cod. Mecc. TOIC85000C - C.F. 91014790017





Tel. 011/960.06.48 - Fax 011/981.86.55

e-mail: toic85000c@istruzione.it - toic85000c@pec.istruzione.it

Sito Web: <http://istitutocomprensivocastiglionetorinese.gov.it>

OLTRE L'ORIZZONTE ... UN FUTURO INCLUSIVO NON E' UN'UTOPIA

Sottoazione 10.1.1A - Cod. Identif. Progetto: 10.1 .1A-FSEPON-PI-2017-62 - CUP: F39G16000590005 - Tot. Autor. Progetto: € 42.456,00

modulo	argomento	Dove e quando	Età consigliata
GIOCO SPORT PER L'ALLENAMENTO DI BASE	Lavoro ludico-motorio per l'incremento della cultura sportiva.	CASTIGLIONE Martedì h 14/16	Secondaria , quarte e quinte primaria
 GIOCHI DI UNA VOLTA ALL'ARIA APERTA	Sperimentazione di una pluralità di giochi tradizionali e creazione di raccordi con la storia locale.	SAN RAFFAELE Giovedì h 17/19 Sabato h 10/12	Primaria e Prime secondaria
 UN COMPUTER PER AMICO	Laboratorio informatico per apprezzare software facilitanti lo studio.	SAN RAFFAELE Martedì h 17/19 Sabato h 10/12	Secondaria, quarte e quinte primaria
APPRENDIMENTO SENZA DISAGIO	Laboratorio informatico per apprezzare software facilitanti lo studio.	CASTIGLIONE Sabato h 10/12	Secondaria, quinta primaria
 LATINO FACILE	Percorso di avviamento alla conoscenza degli elementi base della lingua latina in previsione del passaggio all'istruzione superiore.	SAN RAFFAELE Giovedì h 14/16	Terze secondaria
 REAL ENGLISH	Percorso di inglese che faciliti l'approccio comunicativo alla lingua.	CASTIGLIONE Giovedì h 17/19	quinte primaria, quarte (eventualmente terze)
 PENNA E PACE	Rielaborazione , attraverso i codici teatrali/musicali della "Lettera in Difesa del Diritto all'Istruzione" scritta dai ragazzi.	SAN RAFFAELE Martedì h 17/19 Sabato h 10/12	Secondaria, quarte e quinte primaria
INCLUSIVAMENTE ABILI	Progettazione partecipata del Parco Inclusivo "I Park" in raccordo con le progettualità del Consiglio Comunale dei Ragazzi.	SAN RAFFAELE Sabato h 10/12	Terze, quarte e quinte primaria; secondaria.

Nell'apposita sezione del sito scolastico è reperibile la documentazione relativa al progetto ed è possibile scaricare i moduli per l'iscrizione ai vari percorsi.

Scadenza per la presentazione delle domande di iscrizione: **15 dicembre 2017.**

CASTIGLIONE Nuovi corsi all'istituto comprensivo

Successo di partecipazione all'incontro svoltosi mercoledì 29 novembre, presso il Salone Polivalente di Castiglione Torinese per la presentazione del Progetto "Oltre l'orizzonte ... un futuro inclusivo non è un'utopia" condotta dal gruppo di docenti dell'Istituto Comprensivo di Castiglione che ne curerà la realizzazione. L'iniziativa si sviluppa nell'ambito del PON (Piano Operativo Nazionale) del Ministero.

I genitori sono intervenuti numerosi per conoscere nel dettaglio i contenuti delle otto proposte formative gratuite da realizzarsi a partire dal mese di gennaio 2018 nelle sedi di Castiglione e San Raffaele, in orario extrascolastico. Riguarderanno vari ambiti: dalle attività motorie al teatro, dalla progettazione del parco pubblico di San Raffaele ai percorsi per l'utilizzo di specifici software didattici, dall'inglese al latino. Saranno condotti da docenti dell'Istituto in collaborazione con esperti che possono essere interni o esterni alla Scuola, selezionati attraverso specifici

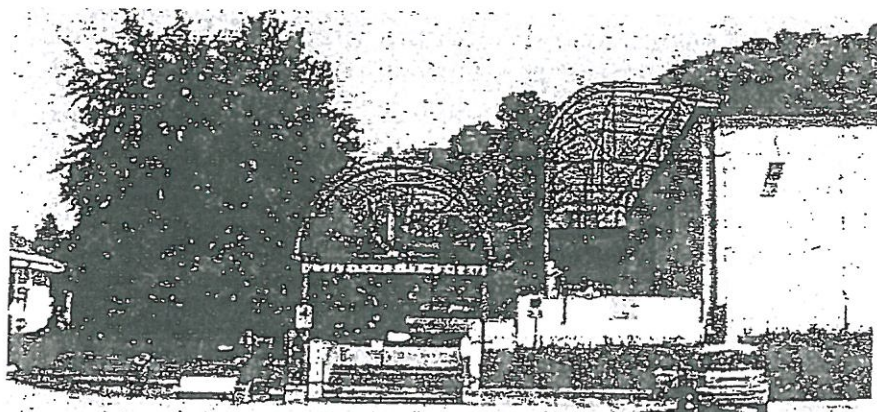

bandi, alcuni dei quali ancora aperti.

Ai corsi gli studenti accederanno per iscrizione, da effettuarsi entro il 15 dicembre.

Potranno partecipare tutti gli allievi di scuola primaria e secondaria dell'Istituto Comprensivo, con precedenza per i ragazzi che manifestano specifici bisogni. I percorsi mirano ad offrire opportunità formative non tradizionali, di qualità, attivando competenze e professionalità presenti sul territorio, che facilitino il successo formativo di tutti.

Una complessità organizzativa e progettuale di cui la Scuola è consapevole e che accoglie come una sfida con l'obiettivo di dare risposte a bisogni dell'utenza e accrescere le sinergie con gli Enti ed le Associazioni locali. Proprio per questo, l'Istituto si pone in modo interlocutorio, raccogliendo segnalazioni ed esigenze da parte delle fami-

glie, che consentano il miglioramento della pianificazione degli interventi.

Questo progetto è il primo banco di prova della realizzabilità di collaborazioni sistematiche, all'interno di una pianificazione progettuale oltre l'orario scolastico. L'Istituto di Castiglione, infatti, è stato molto attivo, negli ultimi anni, nel cogliere le opportunità che la Comunità europea e il MIUR offrivano alle scuole per integrare i percorsi scolastici, aderendo a diversi bandi PON. In base ai riscontri che il progetto otterrà ed alle segnalazioni dell'utenza, vi potrà essere un adeguamento degli aspetti organizzativi che condurrà nel prossimo anno, compatibilmente con la disponibilità di ulteriori finanziamenti, non solo alla sua riedizione anche ma anche ad un ampliamento e diversificazione delle attività extrascolastiche proposte.